Семёрочка

Муниципальное казённое общеобразовательное учреждение «Средняя общеобразовательная школа № 7»

Выпуск
№ 2
Октябрь 2014 г.

В этом выпуске

Стр. 1 *Хронограф
*Фотоконкурс «Я и мой питомец»
* Сбережём родную природу: акция «Природа – наш дом родной»

Стр. 2 *200-летию со дня рождения М.Ю. Лермонтова посвящается: интересные факты о жизни великого поэта

Стр. 3 *Наши достижения: итоги школьного этапа предметных олимпиад

Стр. 4 *Поздравляем!
*Что нас ждёт: планы на ноябрь
*Афиша
*Улыбнись =)

Мы в ответе за тех, кого приручили.
А. де Сент-Экзюпери
«Маленький принц»

4 октября прошёл Всемирный день животных. Конечно же, мы не смогли остаться в стороне и не показать, как любят животных ребята нашей школы. Газета «Семёрочка» объявила фотоконкурс **«Я и мой питомец»**. Самое активное участие приняли учащиеся 5 «В» класса. Поздравляем победителей!
Благодарим всех ребят за отзывчивость и любовь к своим питомцам!

Сбережём родную природу!

Известный русский писатель Михаил Михайлович Пришвин говорил: «Охранять природу — значит охранять Родину». С этим нельзя не согласиться. Мы должны не только любить родной край, но и стараться сберечь его красоту.

Поэтому ежегодно в сентябре в Миассе проходит экологическая акция. В этом году 23 и 24 сентября ребята 5-х классов приняли активное участие в городской **акции «Природа - наш дом родной»**. Организатором и инициатором мероприятия выступила учитель биологии Е.В Гумелевская. Ученики организованно вышли на уборку природной зоны от бытового мусора. Учащиеся 5а очистили территорию родника НПОЭ (сада «Урал-4»). 5б и 5в потрудились на берегах родной речки Миасс. Было собрано очень много мусора, что, конечно, очень печально. Так давайте же придерживаться старой поговорки: «Чисто не там, где убирают, а там, где не мусорят»!

(На фото учащиеся 5а класса)

Хронограф

4 октября
- Всемирный день животных

5 октября
- Международный День учителя

6 октября
- Международный день врача
- Всемирный день архитектуры

9 октября
- Всемирный день почты

15 октября
- 200 лет со дня рождения русского поэта и драматурга М. Ю. Лермонтова (1814-1841)

20 октября
- День рождения Российского военно-морского флота

22 октября
- 130 лет со дня рождения поэта Н. А. Клюева (1884-1937)

26 октября
- День автомобилиста

19 октября
- День Царскосельского лицея

27 октября
- Международный день школьных библиотек

28 октября
- Международный день анимации

29 октября
- День работников службы вневедомственной охраны МВД России

Михаил Юрьевич Лермонтов (1814—1841) — великий русский поэт. Это, пожалуй, одна из самых загадочных и трагических фигур в русской литературе. Его жизнь оборвалась в момент наивысшего расцвета творческого дара. Его произведения уже второе столетие будоражат наши умы и сердца. Что мы знаем о великом поэте? Наверное, совсем немного. Поэтому мы решили представить Вам интересные факты из жизни М.Ю. Лермонтова.

1. Михаил Лермонтов является троюродным братом Петра Аркадьевича Столыпина (Российский государственный деятель, создатель знаменитой аграрной реформы), правда, они никогда не встречались, так как Лермонтов умер в 1841 году, а Столыпин родился в 1862 году, то есть через 21 год.
2. Михаил Лермонтов был не только замечательным поэтом, но и отличным художником, а также прекрасно разбирался в математике.
3. Бабушка Елизавета Алексеевна очень любила маленького Мишу и его воспитанием занималась сама. Являясь представительницей богатого рода, она могла позволить внуку получить прекрасное образование. Кстати, именно бабушка дала ему имя Михаил.
4. Поэт был достаточно дерзким молодым человеком, любил подшучивать над другими, иногда даже эти шутки переходили все границы. И он совершенно не стеснялся своего поведения, его это забавляло. Это стало причиной дуэли с отставным кавалеристом Мартыновым. 15 июля 1841 года М.Ю.Лермонтов был убит.
5. Всего в недолгой жизни Миши Лермонтова было 3 состоявшиеся дуэли и 4 намеченных, которых удалось все же избежать благодаря окружающим.
6. Кстати, еще раз о последней дуэли. Все думали, что Мартынов промахнется, так как у него была репутация «косого» стрелка (так как стрелял он всего несколько раз в жизни). Но в этот раз он попал Михаилу точно в грудь.
7. В 1830 году двоюродная сестра будущего поэта познакомила его с Екатериной Сушковой, которой на тот момент было уже 18 лет. Она очень понравилась юному Лермонтову, но лишь смеялась над ним. Спустя четыре года он был зачислен в Гусарский полк, и в этот момент он снова встретился с Сушковой. Поэт решает ей отомстить.
8. Монетка решила судьбу Лермонтова. Он стоял перед выбором: ехать на службу или ненадолго остаться в Пятигорске. Он подбросил монетку, и ему выпал Пятигорск. Именно там он встретился в смертельной дуэли с Мартыновым.
9. Когда Миша родился, акушерка сказала сразу, что он умрет не своей смертью.
10. В 1840 году вышло первое и единственное прижизненное издание стихов Михаила Юрьевича Лермонтова.

Трудно представить школьную программу по литературе без произведений М.Ю. Лермонтова. Ведь они полны юношеских терзаний и мечтаний, тем, что близко и понятно каждому читателю. Поэтический дар М.Ю.Лермонтова не даёт никому остаться равнодушным. Его творчество навеки оставило свой след в истории литературы. Его личность и судьба еще долго будут вызывать вопросы и споры. Нам остается только беречь и хранить эту яркую звезду Лермонтова, его творчество, в поэтическом созвездии русской литературы.

***

Нет, я не Байрон, я другой,
Еще неведомый избранник,
Как он, гонимый миром странник,
Но только с русскою душой.
Я раньше начал, кончу ране,
Мой ум немного совершит;
В душе моей, как в океане,
Надежд разбитых груз лежит.
Кто может, океан угрюмый,
Твои изведать тайны? Кто
Толпе мои расскажет думы?
Я - или бог - или никто! *(1832 г.)*

Школьный этап предметных олимпиад уже позади. Учащиеся с 5 по 11 класс успешно показали свои способности и знания. В ноябре призёрам и победителям (7-11 классы) предстоит проявить себя вновь, но уже на олимпиадах муниципального уровня. А пока мы рады подвести первые итоги и назвать победителей!

Победители школьного этапа предметных олимпиад 2014г.

Ф.И. ученика	*Предмет*	*Класс*	*Ф.И.О. учителя*
Пыринов Алексей	информатика	11	Заливадная И.В.
Добишев Алексей	история	6	Кузьмина Р.И.
Федотова Анастасия	география	6	Горкушина В.В.
Шалтаев Артем	география	9	Горкушина В.В.
Фадеева Екатерина	технология	7	Базанова Т.А
Шалаева Елизавета	технология	8	Базанова Т.А
Салимова Юлия	технология	9	Базанова Т.А
Грольмс Валерия	технология	5	Базанова Т.А
Семакина Алиса	русский язык	7	Семакина Е.В.
Подоплелова Полина	русский язык	11	Семакина Е.В.
Федотова Анастасия	русский язык, литература	6	Семакина Е.В.
Насырова Альбина	английский язык	11	Шаронова И.А.
Грудовенко Александра	английский язык	11	Шаронова И.А.
Федотова Анастасия	английский язык	6	Шаронова И.А.
Брюзгина Карина	английский язык	10	Ишунькина Н.Г.
Подоплелова Полина	английский язык	11	Ишунькина Н.Г.
Капров Сергей	английский язык	7	Ишунькина Н.Г.
Григорьева Дарья	химия	11	Дудина Л.А.
Матвеенко Ирина	химия	9	Дудина Л.А.
Косолапов Иван	математика	8	Буторина Н.В.
Трапезников Роман	физика	5	Трапезников А.Е.
Шарманова Татьяна	биология	11	Гумелевская Е.В.
Котушкова Ульяна	биология	8	Гумелевская Е.В.
Мардань Ольга	биология	8	Гумелевская Е.В.
Будылин Артем	биология	6	Гумелевская Е.В.
Кожевникова Юлия	биология	6	Гумелевская Е.В.
Щапина Анастасия	биология	6	Гумелевская Е.В.
Сперанская Ксения	биология	6	Гумелевская Е.В.
Пушкарев Никита	биология	6	Гумелевская Е.В.
Федотова Анастасия	биология	6	Гумелевская Е.В.
Халтурина Евгения	биология	6	Гумелевская Е.В.
Чуфарова Марина	биология	7	Дудина Л.А.
Завьялова Мария	биология	7	Дудина Л.А.
Трапезников Роман	биология	5	Дудина Л.А.

Спасибо всем ребятам, принявшим участие в школьном этапе предметных олимпиад. Отдельную благодарность выражаем педагогам, столь успешно подготовившим своих учеников!

ПОЗДРАВЛЯЕМ!

3 ноября свой юбилей празднует Татьяна Алексеевна Базанова.
Она не только отличный педагог, но и открытый, душевный человек.

Вас с день рожденья поздравляем!
И нам так хочется сказать:
Ваш труд святой мы уважаем,
И будем искренне желать
Вам счастья, радости, Учитель!
Пусть Ваши сбудутся мечты.
Вы - педагог и душ строитель,
Желаем светлой Вам судьбы!
Улыбок, радости, веселья,
Вокруг - любви и красоты!

Что нас ждёт: планы на ноябрь

С чего начинается ноябрь? Конечно же, с осенних каникул.
С 3 по 9 ноября объявляем учебный перерыв!

1. С 19 октября начался муниципальный этап олимпиады школьников по общеобразовательным предметам в 2014 - 2015 учебном году.
2. Посвящение в первоклассники.
3. Подготовка к юбилею школы, к вечеру встречи выпускников.
4. Участие в муниципальном туре спартакиады школьников «Старты надежд».
5. Школьный тур интеллектуальной игры «Своя игра» и «Что? Где? Когда?».
6. Участие в муниципальном туре игры «Что? Где? Когда?».

Улыбнись!

Выписки из школьных сочинений по произведениям М.Ю. Лермонтова

***

Грушницкий тщательно целил в лоб, пуля оцарапала колено.

***

Напившись из источника, Грушницкий заметил княжну Мери и дружески ей икнул.

***

Отличительной чертой Печорина являлись трость и костюм.

***

Во второй половине дня Печорин любил пить кофе со сливками общества.

***

Из-за за непроглядной чащи на Мцыри смотрели огромные желтые глаза, и вдруг внезапно они набросились на него и стали жадно рвать его тело.

АФИША

Что посмотреть

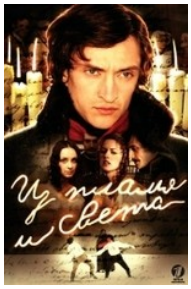

Что прочитать

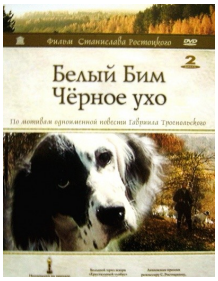

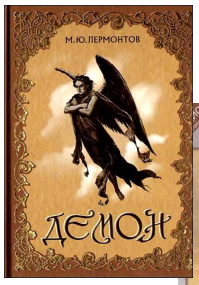

Муниципальное казённое общеобразовательное учреждение
«Средняя общеобразовательная школа № 7»,
г. Миасс Челябинской обл., пр. В. П. Макеева, дом № 23-б.
Телефоны: (83513) 53-32-21; 53-32-31
E-mail: shool7.miass@yandex.ru; http://shool7-miass.ru

Ответственный за выпуск — Т.И. Бардина.
Благодарность за помощь Н.И. Мильштейн, Е.Л. Зулкарнеевой, Е.В. Гумелевской, нашим корреспондентам (учащимся 5а, 5б классов).