Семёрочка

Муниципальное общеобразовательное учреждение «Средняя общеобразовательная школа № 7»

Выпуск
№ 1
Сентябрь-октябрь 2014 г.
(Дню учителя посвящается)

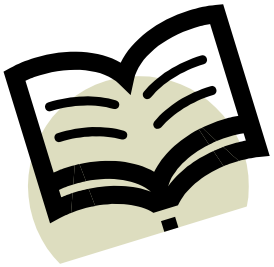

В этом выпуске

Стр. 1 *Хронограф
*Дорогим учителям посвящается...

Стр. 2 *Новые лица: в нашем полку прибыло...

Стр. 3 *Наши достижения (2013—2014)
*И вот сентябрь уж прошёл...

Стр. 4 *Будь внимательным, пешеход!
*Что нас ждёт: планы на октябрь
*Афиша
*Улыбнись =)

А что такое "учитель"? Я тебе отвечу.
Это не тот, кто учит чему-либо,
а тот, кто побуждает ученика выявить самое лучшее,
что есть в нем, чтобы раскрыть то,
что ему уже известно.
П. Коэльо

Дорогие мои коллеги, от всей души поздравляю Вас профессиональным праздником! В нашей стране есть прекрасная традиция—в начале октября отмечать Международный День учителя. Учитель—хранитель, созидатель, творец. Испокон веков самой уважаемой и почитаемой была профессия учителя. К нему шли за помощью, за советом, он считался носителем знаний и культуры. Своим профессиональным «Я», талантом и мастерством, стремлением «сеять разумное, доброе, вечное» Вы зажигаете сердца Ваших учеников.

Примите слова глубокой признательности и благодарности за Ваше профессиональное мастерство, педагогический талант, душевную щедрость и воспитание подрастающего поколения.
Желаю творческих удач и свершений, реализации множества самых смелых проектов, новой созидательной деятельности, оптимизма, силы, здоровья!
И снова в позолоте тополя,
А школа—как корабль у причала,
Где ждут учеников учителя,
Чтоб новой жизни положить начало.

С уважением и любовью, Елена Степановна.

Учитель—тот наставник славный,
Что в трудный день и темный час
Поможет выбрать путь нам правный,
Услышит и поддержит нас.

Как благодарность подарить нам?
Как оценить сей подвиг твой?
Как с добрым сердцем, верой, правдой
В ответ нам поступить порой?

И мы с волненьем, пониманьем,
С душой заботы и любви,
В ответ мы дарим обещанье:
Услышать все слова твои!

Пусть вдохновенье не погаснет,
И сила возрастёт твоя!
Тебя хотим в осенний праздник
Поздравить с Днём учителя!

Бардина Т.И.

Хронограф

26 сентября
- Европейский день иностранных языков

27 сентября
- День воспитателя и всех дошкольных работников

30 сентября
—Международный день переводчика

1 октября
- Международный день пожилых людей
- Международный день музыки

4 октября
- Всемирный день животных

5 октября
- Международный День учителя

15 октября
- 200 лет со дня рождения русского поэта и драматурга М. Ю. Лермонтова (1814-1841)
- 170 лет со дня рождения немецкого философа Ф. Ницше (1844-1900)

16 октября
- 160 лет со дня рождения английского писателя О. Уайльда (1854-1900)

18 октября
- 80 лет со дня рождения писателя и историка Кира Булычева (1934-2003)

19 октября
- День Царскосельского лицея

24 октября
- Международный день Организации Объединенных Наций,
- Международный день школьных библиотек

Новые лица: в нашем полку прибыло…

В наступившем учебном году свои знания и улыбки пришли дарить новые учителя. Учитель не только мастер своего дела, но и всегда очень интересный человек. Поэтому наша газета поспешила узнать всё самое интересное, что называется «из первых уст», о пришедших к нам в школу педагогах.

Бардина Татьяна Игоревна – учитель русского языка и литературы.

- Чем Вас привлекла профессия учителя?

- Учитель – всегда человек творческий, с активной жизненной позицией. В этой профессии он узнает не только себя, но и помогает раскрыться другим. Это близко мне по характеру и по духу. И, конечно же, я люблю общаться с детьми.

- Каким Вы считаете должен быть настоящий учитель?

- Думаю, что верным своему делу. Нужно быть терпеливым, искренним, и без любви к своему предмету и ребятам многого не добьёшься.

- Есть ли у Вас увлечения?

- С самого детства я люблю музыку. Поэтому, если время позволяет, играю на разных инструментах, пою.

- На каких музыкальных инструментах Вы играете?

- На скрипке, фортепиано, иногда на гитаре.

- О чём Вы мечтаете?

- О мире во всём мире, конечно, и чтобы все ребята стали отличниками *(улыбается)* . А ещё хочу создать команду КВН.

- Что Вы пожелаете коллегам в День учителя?

- Только позитивного настроя, творческих свершений и любящих учеников!

Маслак Даниил Васильевич – учитель английского языка и физической культуры.

- Почему Вы решили стать учителем?

- Потому что появилась такая возможность, и я стал работать учителем в этой школе.

- За что Вы любите вашу профессию?

- Работать с детьми мне очень нравится. Всегда интересно рассказывать им что-то новое.

- Есть ли трудности в вашей профессии? Какие?

- Трудности есть, ведь работать приходится с детьми, а дети бывают разные. В этом вся сложность в моей профессии.

- Какие у Вас есть увлечения, хобби?

- Я люблю путешествовать, занимаюсь сноубордингом и туризмом.

- В каких городах вы уже побывали?

- Я был в Москве, в Санкт-Петербурге, Нью-Йорке, Лас-Вегасе, Сан-Франциско и др.

- Где ещё Вы бы хотели побывать?

- Я бы хотел побывать в городе Дамаск.

- Есть ли у Вас есть мечта?

- Моя мечта – полететь в космос.

Сагдеева Мария Геннадьевна – учитель английского языка.

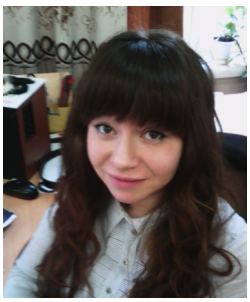

- Почему Вы решили стать учителем?

- Я ещё в детстве мечтала стать учителем. Мы с подружками часто играли в «школу». Интересно, что всё так и сложилось.

- Какой был Ваш первый рабочий день? Чем он запомнился?

- В первый день было волнительно и даже немного шокирующе *(смеётся)*. День пролетел так быстро, что какие-то моменты уже и не помню.

- Какие у Вас есть увлечения, хобби?

- Когда есть время, люблю шить, вышивать крестом, иногда выпекать всякие вкусности.

- Что именно любите печь?

- Различные кексы, пироги, печенье, тортики...

- Каких результатов Вы хотите достичь в своей работе?

- Хотелось бы, чтобы дети умели слушать учителя, работать и стремились постигать новые вершины.

Хайранова Ксения Сергеевна – учитель начальных классов.

- Чем Вам нравится профессия учителя?

- Мне нравится общаться с детьми. Всегда интересно наблюдать за тем, как они растут, и радоваться за успехи вместе с ними.

- Какие трудности есть в Вашей профессии?

- Трудности есть в любой профессии, и профессия учителя не исключение. Школа и подготовка к урокам отнимают много времени, поэтому главная трудность – найти время для своей семьи.

- Если не секрет, как Вы проводите свободное от школы время?

- Провожу с семьёй: мужем и ребёнком. Ещё люблю покататься на велосипеде.

- Вы проработали в нашей школе почти месяц. Чем Вас успели удивить за это время ребята?

- Я веду уроки у самых маленьких – у первоклашек. И нужно заметить, они действительно успели меня удивить – своей тягой к знаниям, старанием и непосредственностью.

- Что бы Вы хотели пожелать своим коллегам?

- Крепкого здоровья, непоколебимого терпения и успехов во всех начинаниях!

(Интервью проводили Алексеева Д., Карабатова И., Недбайло О., Ермакова А., Попова О., ученицы 5 класса)

Наши достижения (2013—2014)

Так быстро, и так успешно прошёл 2013-2014 учебный год. Мы рады подвести итоги и поздравить с хорошими успехами наших учеников и педагогов!

В Челябинской области 603 школы. По результатам Единого государственного экзамена школа № 7 заняла **46 место по области и почётное 3 место — в г. Миасс.**

100 баллов на ЕГЭ по русскому языку получила Самойлова Дарья (учитель — Медведева Е.Н.).

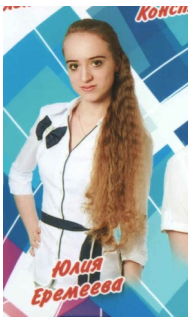

Все ученики 9 класса успешно сдали основной государственный экзамен.

4 выпускника 11 класса стали обладателями золотой медали:

- Краснопёров Владимир
- Самойлова Дарья
- Еремеева Юлия
- Абдурахманова Яна

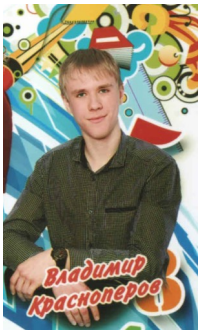

И вот сентябрь уж прошёл…

Листья стали еще желтее, ветер сильнее, а воздух прохладнее. Но несмотря на это, осень — очень насыщенное время года.

Первый лист осеннего календаря открывает праздник — День знаний. Все учебные заведения в нашей стране начинают новый жизненный этап именно в этот день. В этом году 1 сентября во дворе школы состоялась традиционная торжественная линейка, в которой приняли участие учащиеся классов. Школьная линейка для учеников 1-4 классов прошла с участием городского инспектора ГИБДД.
Затем прошёл урок знаний ***«Моя малая Родина»,*** где ребята узнали много нового и интересного о Миассе и поделились своими историями о родном городе.

Таким же традиционным событием стал сентябрьский **туристический слёт.** Ученики 5-10 классов с большим рвением и активностью приняли участие в различных соревнованиях: преодолевали полосу препятствий, прыгали в длину и через скакалку, бежали эстафету и пробовали себя в спортивном ориентировании. Одиннадцатиклассники показали себя не только в роли незаменимых помощников, но и справедливых судей. Отдельное спасибо хочется сказать классным руководителям и учителям, которые со всей душой болели за своих ребят.

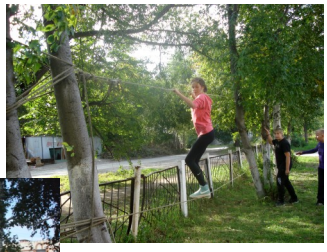

Администрация школы и педагогический коллектив благодарят представителей ЦДЮТ и Э за традиционную помощь в организации туристического слёта.

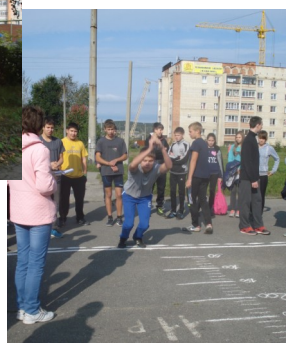

Итоги

Среди 5-х классов: 1 место — 5 Б класс,
2 место — 5 А класс,
3 место — 5 В класс.
Среди 6-7 классов: 1 место — 7 А класс,
2 место — 7 Б класс,
3 место — 6 А класс.
Среди 8-10 классов: 1 место — 9 Б класс,
2 место — 10 А класс,
3 место — 9 А класс.
Поздравляем всех участников и победителей!

Будь внимательным, пешеход!

Вокруг золото листвы, спешащие на уроки дети, белые банты, разноцветные ранцы, мелкий утренний дождик… Путь в школу, в секции и кружки порой не кажется таким уж безопасным: вокруг мчащиеся машины, ремонтирующиеся дороги, мокрый асфальт. Тревога и волнение за ребят постоянно не покидает и родителей, и учителей. Чтобы избежать несчастных случаев на дороге, нужно помнить простые правила дорожного движения. Поэтому будь всегда внимательным, пешеход!

1. По тротуарам нужно ходить, держась правой стороны. Машины тоже едут только по своей полосе – справа.
2. Переходи улицу только на зеленый свет светофора или по пешеходному переходу.
3. Переходя дорогу, убедись, что нет опасности в виде быстро приближающихся машин.
4. Выйдя из автобуса (маршрутки, троллейбуса), не спеши обходить его: подожди, пока он отъедет от остановки.
5. Пересекая широкую улицу, посмотри сначала налево, и, если машин нет, можешь переходить. Затем остановись, посмотри направо и только тогда перейди дорогу.
6. Не выбегай на проезжую часть, не посмотрев, есть ли поблизости движущиеся автомобили

Что нас ждёт: планы на октябрь

1. Праздник ко Дню учителя. Поздравление наших любимых учителей.
2. Подготовка к выставки поделок из овощей и фруктов.
3. Посвящение первоклассников.
4. День открытых дверей для будущих первоклассников.
5. Акция «Сделай доброе дело».

Улыбнись!

Выписки из школьных сочинений

***

Из произведений Некрасова крестьяне узнали, как им плохо живётся.

***

Троекуров был хотя не глуп, но немного с приветом.

***

Нос Гоголя наполнен глубочайшим содержанием

***

Катерина, не выдержав самодурства Кабанихи, решила утопиться, чтобы всю жизнь быть свободной и независимой.

***

Герасим был немой, потому и собаку назвал на своем языке.

***

Даже самой захотелось встать с дивана и побить Обломова!

АФИША

Что посмотреть

Премьеры в кинотеатре

Дома

Осеннее настроение...

(16+)

(12+)

Что прочитать

Муниципальное общеобразовательное учреждение
«Средняя общеобразовательная школа № 7»,
г. Миасс Челябинской обл., пр. В. П. Макеева, дом № 23-б.
Телефоны: (83513) 53-32-21; 53-32-31
E-mail: shool7.miass@yandex.ru; http://shool7-miass.ru

Ответственный за выпуск — Т.И. Бардина.
Благодарность за помощь Н.И. Мильштейн, Е.Л. Зулкарнеевой, нашим корреспондентам (учащимся 5А, 5Б классов).
Фотографии предоставлены Е.Л. Зулкарнеевой.